

HOTĂRÂREA

privind aprobarea documentației cadastrale de primă înscriere în cartea funciară în favoarea Comunei Florești și introducerea în domeniul public al Comunei Florești a drumului de exploatare De 837 (tronson 1)

CONSILIUL LOCAL FLOREȘTI, întrunit în ședință ordinară în data de 28 mai 2026,

Luând în discuție Proiectul de hotărâre privind aprobarea documentației cadastrale de primă înscriere în cartea funciară în favoarea Comunei Florești și introducerea în domeniul public al Comunei Florești a drumului de exploatare De 837 (tronson 1),

Analizând Referatul nr. 53063/22.05.2026, întocmit de primarul comunei Florești în calitate de inițiator, Raportul de specialitate nr. 50878/18.05.2026, precum și avizul favorabil al comisiei de specialitate,

În conformitate cu prevederile Regulamentului de recepție și înscriere în evidențele de cadastru și carte funciară, aprobat prin Ordinul directorului general al Agenției Naționale de Cadastru și Publicitate Imobiliară nr. 600/2023, cu modificările și completările ulterioare,

În temeiul art. 129 alin. (2) lit. c) și art. 196 din OUG nr. 57/2019 privind codul administrativ,

HOTĂRĂȘTE :

Art. 1. (1) Se declara de uz și utilitate publică imobilul-teren, cu destinația drum de exploatare De 837 (tronson 1) situat în com. Florești, sat Luna de Sus, jud. Cluj, și se introduce în domeniul public, astfel:

a) Imobil-teren în suprafață măsurată de 552 mp, categoria de folosință drum de exploatare.

Art. 2. Se aprobă documentația cadastrală de primă înscriere în cartea funciară în favoarea Comunei Florești și introducerea în domeniul public al Comunei Florești a imobilul-teren, cu destinația drum de exploatare De 837 (tronson 1) situat în loc. Florești, sat Luna de Sus, jud. Cluj, identificat conform anexei nr. 1 a prezentei.

Art. 3. Prezenta hotărâre se comunică, prin intermediul secretarului general al comunei Florești, în termen de maximum 10 zile lucrătoare de la adoptare, Primarului Comunei Florești, Prefectului Județului Cluj și se aduce la cunoștință publică, în termen de 5 zile de la data comunicării oficiale către prefect, prin afișare la sediul Primăriei, respectiv pe pagina de internet aferentă www.floresticluj.ro.

Nr. 89 din 28 mai 2026

TOTAL CONSILIERI 20

Prezenți 18

Voturi pentru 18



Președinte de ședință,
Brad Adriana

Contrasemnează secretar general,
Orza Alin Răzvan



PLAN DE SITUATIE

INTRAVILAN
SI
EXTRAVILAN
SCARA 1:500

Nr. cadastral	Suprafata masurata (mp)	Adresa imobilului
	552	Loc. Luna de Sus, De 837, tronson I, extravilan, jud. Cluj, sup. 135 mp
		Loc. Luna de Sus, De 837, tronson I, intravilan, jud. Cluj, sup. 417 mp
Sup. total masurata (mp) - 552 mp	UAT	FLORESTI

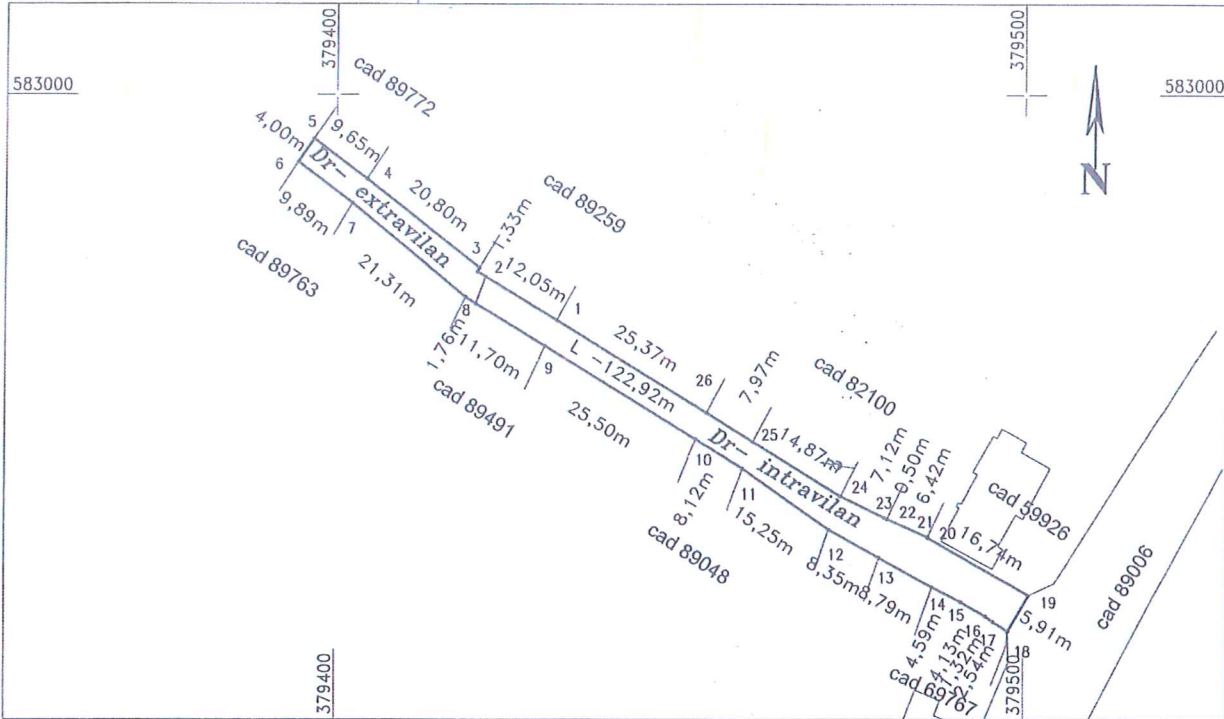

A. Date referitoare la teren

Nr. parc.	Cat. de fol.	Suprafata (mp)	Mentiuni
1	Dr	135	Imobil situat in extravilan Imobil inregistrat in planul cadastral fara localizare certa datorita lipsei planului parcelar.
2	Dr	417	Imobil situat in intravilan
TOTAL		552	

B. Date referitoare la constructii

Cod constr.	Destinatie	Supr. constr. la sol - mp	Supr. desf. mp	Elemente constructive
				Fara constructii
TOTAL				

Suprafata totala masurata a imobilului: 552 mp

Suprafata din act: 552 mp

EXECUTANT: Iamandi Dorel
Confirm executarea masuratorilor pe teren corectitudinea incadrarii documentatiilor cadastrale corespundenta acestora cu realitatea din teren.

Semnatura si seria
RO-B-F, nr. 169/2010



Data: 04.05.2026

INSPECTOR
Confirm introducerea imobilului in baza de date integrata si atribuirea numarului cadastral
Semnatura si parafa

Data:
Stampila BCPI

