

20

Avizat secretar general
Orza Alin Răzvan



PROIECT DE HOTĂRÂRE

privind înființare drum vicinal în Florești, zona satului Tăuți, prelungire De 2326, înscriere în cartea funciară și introducerea în domeniul public al comunei Florești

CONSILIUL LOCAL AL COMUNEI FLOREȘTI, JUDEȚUL CLUJ, întrunit în ședința ordinară din data de07.2021,

Luând în discuție proiectul de hotărâre privind înființare drum vicinal în Florești, zona satului Tăuți, prelungire De 2326, înscriere în cartea funciară și introducerea în domeniul public al comunei Florești,

Având în vedere referatul de aprobare nr. 52328/20.07.2021 întocmit de domnul primar Pivariu Bogdan Nicolae,

Reținând prevederile Ordonanței nr. 43/28.08.1997, privind regimul drumurilor, cu modificările și completările ulterioare și ale Ordinului nr. 700/2014 privind aprobarea regulamentului de avizare, recepție și înscriere în evidențele de cadastru și de carte funciară, cu modificările și completările ulterioare;

Potrivit dispozițiilor art. 129, alin. (2), lit. c) și art. 139, alin. (3), lit. e) din OUG 57/2019, privind codul administrativ.

HOTĂRĂȘTE:

Art. 1. (1) Se aprobă înființarea drumului vicinal în Florești, zona satului Tăuți, prelungire De 2326.

(2) Se aprobă introducerea terenului cu destinația de drum prevăzut la alin. (1) în domeniul public al Comunei Florești și înscrierea acestuia în Cartea Funciară .

Art. 2. Cu îndeplinirea prevederilor hotărârii se încredințează primarul comunei Florești.

Art. 3. Prezenta hotărâre se comunică, prin intermediul secretarului comunei Florești, în termen de maximum 10 zile lucrătoare de la adoptare, Primarului comunei Florești, Prefectului Județului Cluj și se aduce la cunoștință publică, în termen de 5 zile de la data comunicării oficiale către prefect, prin afișare la sediul Primăriei, respectiv pe pagina de internet aferentă www.floreșticluj.ro .

INIȚIATOR PRIMAR,
PIVARIU BOGDAN NICOLAE

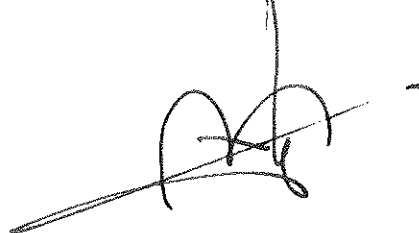

PLAN DE AMPLASAMENT SI DELIMITARE A IMOBILULUI

Scara 1:1000

Nr. cadastral	Suprafata masurata	Adresa imobilului
	1621mp	Loc. Tauri, com. Foresti, jud. Cluj
Cartea Funciara nr.	UAT	Foresti

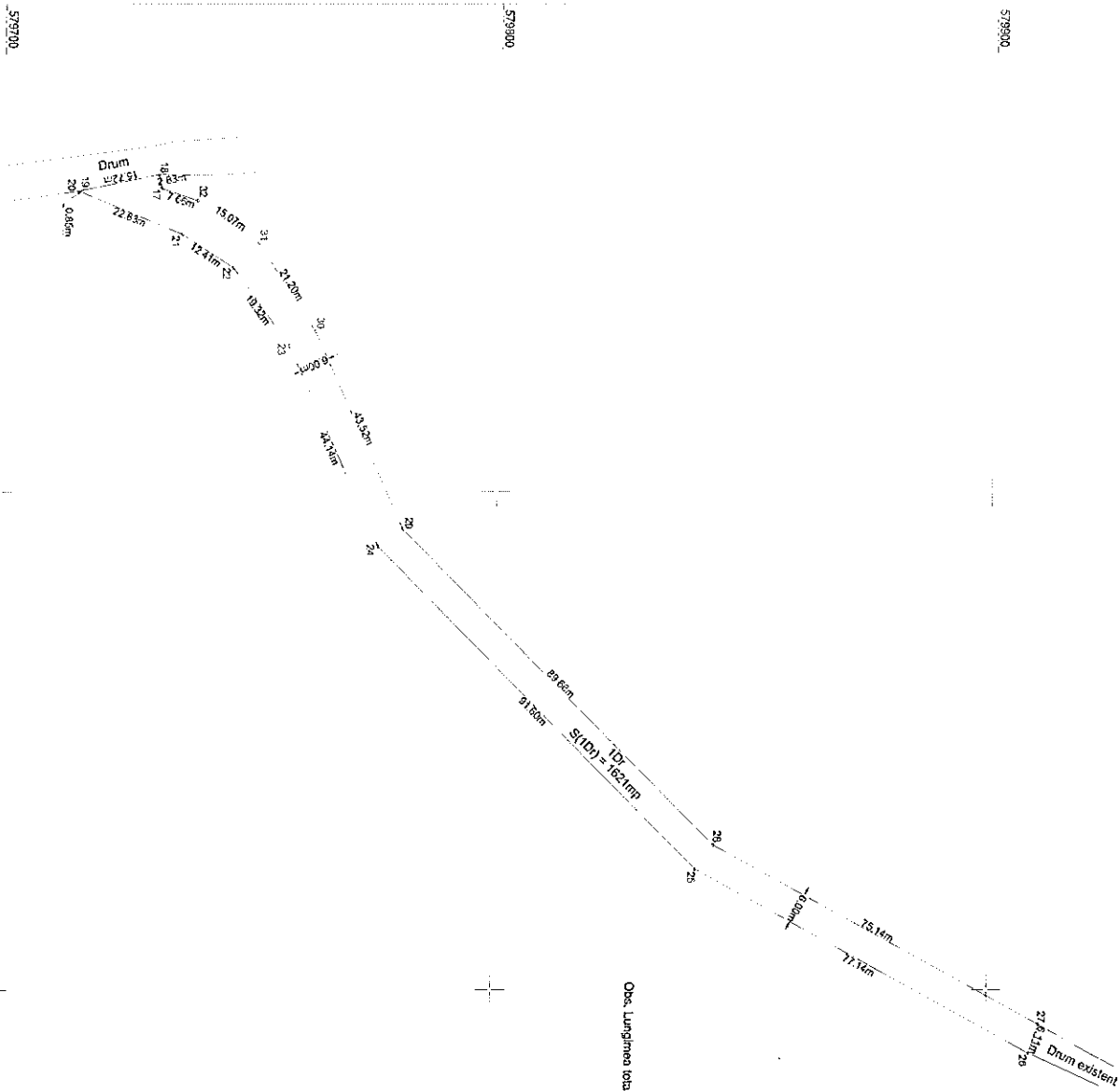

Obs: Lungimea totala a drumului este de 263m

Nr. parcela	Categoria de folosinta	Suprafata [mp]	A. Date referitoare la teren
1621	Drum	1621	Mentiiuni
Total		1621	Teren nelotnoprofit

Cod constr.	Destinatia	Suprafata construita la sal [mp]	B. Date referitoare la constructii
			Mentiiuni
Total			

Suprafata totala masurata a imobilului = 1621mp
Suprafata din act = 1621mp

Inventar de coordonate

Executant | S.C. TOPOVEST S.R.L.
Aut. Seriala | RO-B-J | Nr. 1241
Inlocuiri | Ing. Andra Gaborean
Aut. Seriala | RO-CL-F | Nr. 0291

Andra Gaborean
Digitally signed
by Andra Gaborean
Date: 2021.07.21 11:57:47 +03'00'

Confirm executarea masuratorilor la teren, corectitudinea inlocuirii documentatiei cadastrale si corespondenta acesteia cu realitatea din teren.
Data: Iulie 2021

Nr. Pct.	Coordonate pe cea exist	X [m]	Y [m]	Lungime [m]	Directia [°]
17	579731.796	305530.239	2.825		
18	579731.291	305530.491	16.721		
19	579713.883	305530.525	22.625		
20	579708.114	305548.481	19.319		
21	579746.525	305555.221	44.144		
22	579757.646	305570.875	51.589		
23	579776.283	305676.729	77.140		
24	579776.283	305676.729	77.140		
25	579776.283	305676.729	77.140		
26	579776.283	305676.729	77.140		
27	579776.283	305676.729	77.140		
28	579776.283	305676.729	77.140		
29	579776.283	305676.729	77.140		
30	579776.283	305676.729	77.140		
31	579776.283	305676.729	77.140		
32	579730.051	305541.712	15.858		



ROMÂNIA
PRIMĂRIA COMUNEI FLOREȘTI
Florești, Str. Avram Iancu, Nr. 170, jud. Cluj
Tel./Fax: 0264 265 101
Web: www.floresticluj.ro

Nr. înreg.
52328/20.07.2021

CĂTRE
CONSILIUL LOCAL FLOREȘTI

Subsemnatul, Pivariu Bogdan Nicolae, ocupând funcția de primar al Comunei Florești, înaintez prezentul,

REFERAT DE APROBARE,

Prin intermediul căruia propun Consiliului Local Florești adoptarea unei hotărâri *înființare drum vicinal în Florești, zona satului Tăuși, prelungire De 2326, înscriere în cartea funciară și introducerea în domeniul public al comunei Florești.*

În contextul dezvoltării urbanistice a zonei Tăuși s-a constatat necesitatea creării unui nou drum de acces care să deservească proprietățile din zona în cauză. În acest sens, se propune înființarea unui drum prin prelungirea De 2326 în suprafață totală de 1.621 mp iar pentru asigurarea opozabilității proprietății se propune înscrierea acestuia în cartea funciară în domeniul public al comunei Florești.

Având în vedere considerentele menționate, precum și calitatea Consiliului Local al comunei Florești de administrator al patrimoniului comunei, apreciez oportun și legal prezentul proiect de hotărâre și solicit Consiliului Local Florești aprobarea acestuia.

PRIMAR
Pivariu Bogdan-Nicolae



ROMÂNIA
PRIMĂRIA COMUNEI FLOREȘTI

407280 Florești, Str. Avram Iancu, Nr. 170, jud. Cluj

Tel./Fax: 0264 265 101,

Web: www.floresticluj.ro

Cod operator date cu caracter personal 32074

BIROU FOND FUNCILAR ȘI REGISTRU AGRICOL

Nr. 52821 / 22.07.2021

RAPORT DE SPECIALITATE

privitor la proiectul de hotărâre al Consiliului local Florești
”înființare drum vicinal în Florești, zona satului Tăuți, prelungire De 2326, înscriere în cartea funciară și introducerea în domeniul public al comunei Florești”

Referitor la proiectul de Hotărâre cu privire la *înființare drum vicinal în Florești, zona satului Tăuți, prelungire De 2326, înscriere în cartea funciară și introducerea în domeniul public al comunei Florești*, menționăm faptul că drumul nou înființat va face legătura dintre satul Tăuți, prin prelungirea drumului de exploatare existent De 2326 (lungime 378 m), cu zona toponimică *Hârtoape*, zonă cu potențial mare de dezvoltare urbanistică.

Propunem înființarea acestui drum cu următoarele caracteristici:

- Lungime: **230 m**;
- Lățime: **6 metri**;
- Din punct de vedere al traseului, acesta este cel prezentat în planșa anexată, respectiv de la drumul De 2326 existent, în direcția sud-vestică, până la intersecția cu drumul de exploatare De 2332 ;
- Traseul se află exclusiv pe raza UAT Florești;
- Drumul va asigura **accesul public** la toate imobilele și/sau construcțiile din zona respectivă.

Având în vedere cele mai sus menționate, propunem aprobarea proiectului în forma prezentată.

Șef Birou

Iuoraș Remus Adrian



DELMITARE MOBILULI

1250

DELMITARE MOBILULI			
NO. DE CANTARE	NO. DE CANTARE	NO. DE CANTARE	NO. DE CANTARE
1	2	3	4
5	6	7	8
9	10	11	12
13	14	15	16
17	18	19	20
21	22	23	24
25	26	27	28
29	30	31	32
33	34	35	36
37	38	39	40
41	42	43	44
45	46	47	48
49	50	51	52
53	54	55	56
57	58	59	60
61	62	63	64
65	66	67	68
69	70	71	72
73	74	75	76
77	78	79	80
81	82	83	84
85	86	87	88
89	90	91	92
93	94	95	96
97	98	99	100

STAN 08